

Ciudad de México, 21 de abril de 2022  
Oficio Núm. 511/2022-1896  
Referencia: DFI-2446, 2475-22  
Asunto: Informes de avance FAM 2021, 2022

**L.A.E. GERARDO MONTERO PÉREZ**  
RECTOR  
INSTITUTO CAMPECHANO  
PRESENTE

Anteponiendo un cordial saludo, hago referencia a sus atentos oficios Nos. RIC/267/2021 y RIC/268/2021, de fecha 4 de abril del año en curso, mediante los cuales envía los informes de avance de las obras apoyadas a través de recursos del Fondo de Aportaciones Múltiples, ejercicios fiscales 2021 y 2022, de la institución que dignamente dirige, correspondiente al primer trimestre (enero-marzo) de 2022.

De acuerdo con el reporte remitido, la institución informa que:

1. Para la obra apoyada con recursos del FAM ejercicio 2021, el monto ejercido es de \$3,529,605.77 (Tres millones quinientos veintinueve mil seiscientos cinco pesos 77/100 M.N.), un remanente de \$4,029,508.01 (Cuatro millones veintinueve mil quinientos ocho pesos 01/100 M.N.) y un avance físico de 46.00%, favor de actualizar fecha de término.

FAM 2021							
No.	Obra	Monto autorizado	Monto ejercido	Remanente	Avance físico	Fecha inicio	Fecha término
1	Construcción de Auditorio Multifuncional en el Campus V	7,559,113.78	3,529,605.77	4,029,508.01	46.00	23/08/21	25/03/22
<b>Total</b>		<b>7,559,113.78</b>	<b>3,529,605.77</b>	<b>4,029,508.01</b>	<b>46.00</b>		

De acuerdo con el Instituto de la Infraestructura Física Educativa del Estado de Campeche (INIFEEC), instancia ejecutora de la obra, con base en el oficio INIFEEC/DG/037/2022 del 5 de abril existe un avance del 46% en forma general del inmueble a construir, es importante referir que a través del oficio número INIFEEC/DG/090/2022 de fecha 24 de marzo, se ha notificado a este Instituto del proceso de rescisión de contrato y por lo tanto de los reintegros a efectuarse de recursos no ejecutados.

Con similar No. 511/2022-1736, se tomó nota que, los recursos del Fondo de Aportaciones Múltiples ejercicio fiscal 2021, se comprometieron antes del 31 de diciembre del año 2021, en conformidad con el Art. 17 de la Ley de Disciplina Financiera de las Entidades Federativas y los Municipios.

2. La obra apoyada con recursos del FAM ejercicio 2022, no se ha iniciado debido a que, se están realizando las gestiones con el Instituto de la Infraestructura Física Educativa del Estado de Campeche (INIFEEC) para la firma del Convenio de Ejecución de la Obra.

FAM 2022							
No.	Obra	Monto autorizado	Monto ejercido	Remanente	Avance físico	Fecha inicio	Fecha término
2	Continuidad Construcción del edificio B, Campus IV, Hecelchakán	11,249,169.00	0.00	11,249,169.00	0.00	S/D	S/D
<b>Total</b>		<b>11,249,169.00</b>	<b>0.00</b>	<b>11,249,169.00</b>	<b>0.00</b>		

"Este programa es público, ajeno a cualquier partido político. Queda prohibido el uso para fines distintos a los establecidos en el programa."  
Av. Universidad No. 1200, Piso 5, Sector 28, Col. Xoco, C.P. 03330, CDMX.  
Tel: +52 (55)3601 3331 y 3332 dgesui.ses.sep.gob.mx



**EDUCACIÓN**  
SECRETARÍA DE EDUCACIÓN PÚBLICA

**Subsecretaría de Educación Superior**  
Dirección General de Educación Superior  
Universitaria e Intercultural  
Dirección de Fortalecimiento Institucional

Oficio Núm. 511/2022-1896

Sin otro asunto en particular, me reitero a sus órdenes.

Atentamente



Dr. Eduardo Gerardo Rosas González  
Director

**S. E. P.**  
DIRECCIÓN GENERAL DE  
EDUCACIÓN SUPERIOR  
UNIVERSITARIA E INTERCULTURAL

- C.c.p. Dr. Francisco Luciano Concheiro Bórquez, Subsecretario de Educación Superior, SES. – Para su conocimiento ☑  
Dra. Carmen Enedina Rodríguez Armenta, Directora General de Educación Superior Universitaria e Intercultural. – Para su conocimiento ☑  
M.C. Maribel Bautista Álvarez, Encargada de la Dirección General de Planeación y Calidad del Instituto Campechano. – Para su conocimiento ☑  
Lic. María Elizabeth Fuentes Castillo, Directora General de Administración del Instituto Campechano. – Para su conocimiento ☑  
. – Para su conocimiento ☑

*"Este programa es público, ajeno a cualquier partido político. Queda prohibido el uso para fines distintos a los establecidos en el programa."*

Av. Universidad No. 1200, Piso 5. Sector 28. Col. Xoco. C.P. 03330, CDMX.

Tel: +52 (55)3601 3331 y 3332 dgesui.ses.sep.gob.mx

CERA/EGRC/RCHM/cesm/cv

2 de 2



**2022 Flores**  
Año de Magón  
PRECURSOR DE LA REVOLUCIÓN MEXICANA



Instituto  
Campechano

**RECTORÍA**



OFICIO: RIC/267/2022.

Asunto: **Informe FAM 1er. trimestre  
2022**

San Francisco de Campeche, Camp., 4 abril de 2022

**DR. EDUARDO GERARDO ROSAS GONZÁLEZ,  
DIRECTOR DE FORTALECIMIENTO INSTITUCIONAL  
DE LA DIRECCIÓN GENERAL DE EDUCACIÓN  
SUPERIOR UNIVERSITARIA E INTERCULTURAL.  
P R E S E N T E -.**

En atención a su oficio 511/2021-0504-06 del 16 de febrero del año 2021, en el cual se notifica la autorización de recursos provenientes del Fondo de Aportaciones Múltiples (**FAM**) 2021, proyecto: "Construcción de Auditorio Multifuncional en el Campus V"; mismo que indica el envío de informe de los avances del proyecto. Anexo, tengo a bien enviar USB con el informe del **1er. trimestre** del año 2022, en formato PDF y Excel.

Sin otro particular, le envió un saludo cordial.

**ATENTAMENTE**

**"UN PASADO DE GLORIA Y UN PRESENTE DE LUZ"**

**ATENTAMENTE**

**L.A.E GERARDO MONTERO PÉREZ**

**RECTOR**



**RECTORÍA**

C.c.p Dr. Luciano Concheiro Bórquez, Subsecretario de Educación Superior.  
Dra. Carmen Rodríguez Armenta, Directora General de Educación Superior Universitaria e Intercultural.  
Mtra. María del Rocío Chávez Mayo, Subdirectora de Fomento Institucional DGESUI  
Lic. María Elizabeth Fuentes Castillo, Directora General de Administración del IC  
M. C. Maribel Bautista Álvarez, Encargada de la Dirección General de Planeación y Calidad del IC.  
C.P. Manuel Solís Denegri. - Director General de Finanzas del I.C.  
L.A.E Helga I. Cruz Segovia. - Titular del OIC del I.C  
Archivo.

C.c.p.- Archivo/ecs.



**COMPECER**  
ISO 21001:2018



2022

AÑO

**FAM**  
FONDO DE APORTACIONES MÚLTIPLES

DIRECCIÓN GENERAL DE EDUCACIÓN SUPERIOR UNIVERSITARIA E INTERCULTURAL  
DIRECCIÓN DE FORTALECIMIENTO INSTITUCIONAL  
SUBDIRECCIÓN DE FOMENTO INSTITUCIONAL/DEPARTAMENTO DE INFRAESTRUCTURA FÍSICA

Mes reportado  
**1er. TRIMESTRE**  
FECHA DE CORTE: ENERO A MARZO

**REPORTE DESCRIPTIVO DEL INFORME DE AVANCE MENSUAL**

DATOS DE LA UNIVERSIDAD



Nombre: **INSTITUTO CAMPECHANO**

Entidad federativa: **CAMPECHE**

Clave Inst 911-04MSU0030F

Escudo de la universidad

Planeación

RESPONSABLES

Obras y Mantenimiento

Nombre: M.C. Maribel Bautista Álvarez  
Cargo: Encargada de la Dirección General de Planeación y Calidad  
Teléfono: 981 81 10397 y 981 81 62480 Ext. 154  
Correo electrónico: planeacion@instcamp.edu.mx

Nombre: Lic. María Elizabeth Fuentes Castillo  
Cargo: Directora General de Administración  
Teléfono: 981 81 62480 Ext. 102 y 105  
Correo electrónico: sevadm@instcamp.edu.mx

**DATOS DEL AVANCE DEL PROYECTO**

**OBRA CONCLUIDA**

Prioridad	Nombre del proyecto	Tipo de proyecto				Monto autorizado	Monto ejercido	Remanente	Alcance del proyecto en cuanto a espacios físicos, metros cuadrados y tipo de proyecto <sup>1</sup>			Acciones que sustentan el avance <sup>2</sup>	Acciones por realizar	% de avance	Fechas <sup>3</sup>		Observaciones	¿Es susceptible de ser inaugurada? (Causas)	Si ya fue inaugurada							
		Obra de continuidad	Equipamiento	Adecuaciones y mejoras	Mantenimiento				Proyecto sustentable	Espacio/equipo	cantidad				metros cuadrados	Inicio			Término	Entrega-Recepción (Acta finiquito)	Acta Administrativa de Entrega-Recepción	Monto de Acta Administrativa	Cuenta con Actas			
																							¿Cuenta con fotos del evento?	¿Quién y cuándo inauguró?	Entrega-Recepción	Acta Administrativa
1	Construcción de Auditorio Multifuncional en el Campus V	X					\$ 7,559,113.78	\$ 3,529,605.77	\$ 4,029,508.01	Auditorio	1	248				GLOBAL DEL PROYECTO	De acuerdo al Instituto de la Infraestructura Física Educativa del Estado de Campeche (INIFEEC), instancia ejecutora de la obra, con base en el oficio INIFEEC/DG/037/2022 del 5 de abril existe un avance del 46% en forma general del inmueble a construir, es importante referir que a través del oficio número INIFEEC/DG/050/2022 de fecha 24 de marzo, se ha notificado a este Instituto del proceso de rescisión de contrato y por lo tanto de los reintegros a efectuarse de recursos no ejecutados.									
									TOTAL	12	431.00			46%	23/08/21	25/03/22										

L. E. Gerardo Montero Pérez  
Nombre y firma del Titular de la UES

Lic. María Elizabeth Fuentes Castillo  
Obras y Mantenimiento

1 Se capturara los espacios que caracterizan a la obra o proyecto. Se podrán anexas tantas filias como sea necesario.  
2 En esta sección se redactara de forma breve y concisa los trabajos a realizar, mismos que se veran reflejados en el reporte fotográfico.  
3 Es importante que las fechas de inicio y término estén actualizadas. Todas en dos dígitos: dd, mm y aa.



REPORTE FOTOGRÁFICO DEL INFORME DE AVANCE MENSUAL

PRIORIDAD **1** Nombre de la obra: **Construcción de Auditorio Multifuncional en el Campus V**

CROQUIS DE LOCALIZACIÓN

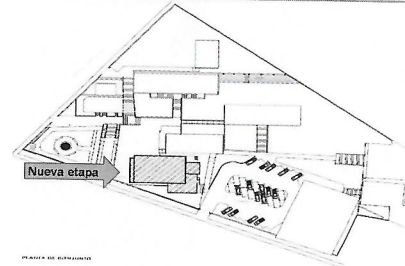
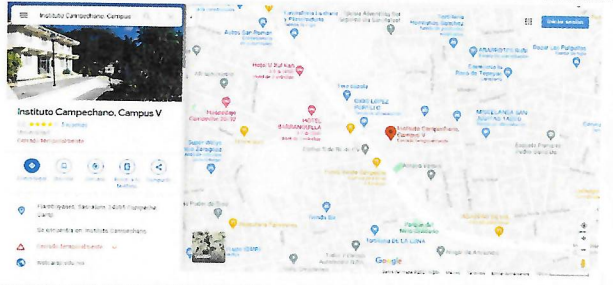

UBICACIÓN DE LA OBRA O PROYECTO

Flamboyanes, Sascalum, 24095 San Francisco de Campeche, Camp., México



Escudo de la universidad  
Porcentaje de avance

**51%**

FOTOS



F1: Fachada principal



F2: Lateral 1



F3: Lateral 2



F4: Fachada posterior



F5: Interior de auditorio

Comentarios de los trabajos realizados:

Avance del 51% de obra.

El avance físico que se reporta en con base en el oficio INIFEEC/DG/090/2022 del 24 de marzo del año en curso, firmado por el Director General del INIFEEC

*Gerardo*  
Lic. Gerardo Montero Pérez  
Nombre y firma del Titular de la IES

*[Signature]*  
Lic. María Elizabeth Fuentes Castillo  
Nombre y firma del Titular de Obras y Mantenimiento de la IES

\* Es muy importante que se anexe reporte fotográfico de todas las obras. Para ello se anexa una pestaña, se podrán copiar tantas pestañas como sea necesario. Para equipamiento, mantenimiento y adecuaciones, en especial, se recomienda que se capture la misma toma, mismo ángulo y lugar para el antes, durante y después de la obra.